

精益求精 合作共赢

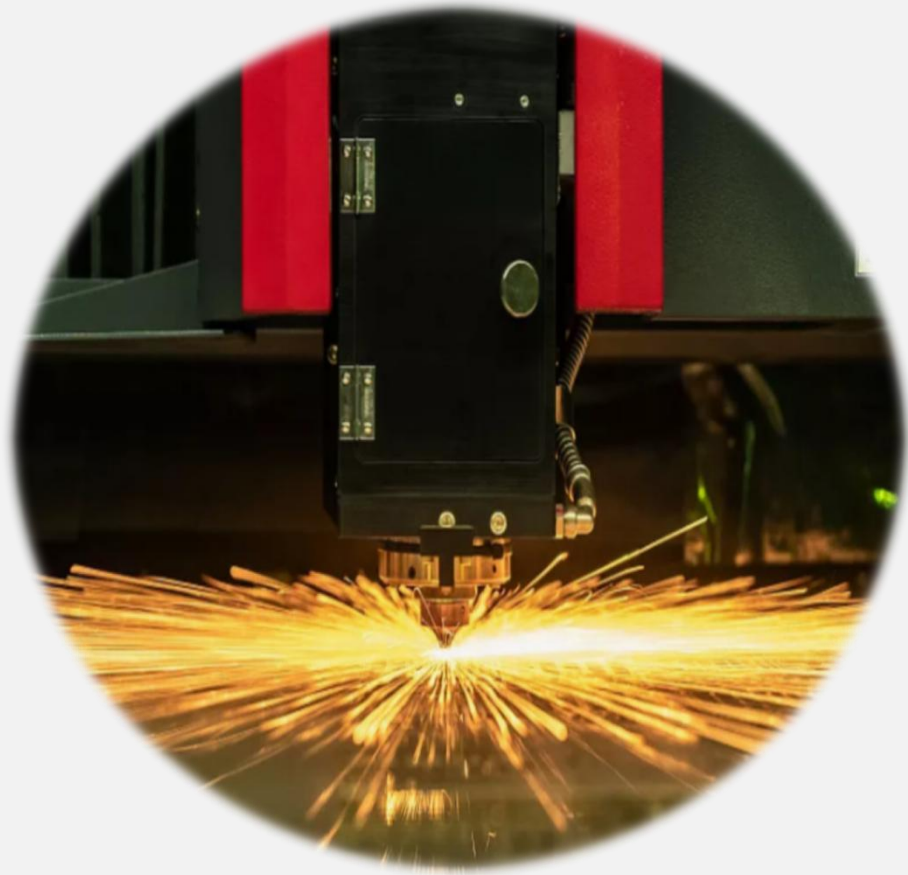

# 大连市银路电控设备厂

Dalian Yinlu Electrical Control Equipment Manufacturer

Never Stop To Do A Little Better



**目录**  
**CONTENT**

**1**

**公司介绍 COMPANY PROFILE**

**2**

**公司资质 COMPANY QUALIFICATIONS**

**3**

**加工设备 OUR EQUIPMENT**

**4**

**公司团队 OUR TEAM**

**5**

**公司业绩 OUR PERFORMANCE**

**6**

**未来规划 OUR FUTURE**



## 公司介绍 Company Profile



始于1993年 Since 1993

累计服务上千家客户

Cooperate with more than one thousand clients

专业于钣金产品的生产研发

Expert in innovation & manufacture of sheet metal products

大连市银路电控设备厂创建于1993年，坐落于辽宁省大连市。30年来稳定发展，累计服务超过上千家客户。并且积累了先进的加工设备、经验丰富的团队以及良好的客户口碑。本公司秉持“精益求精、合作共赢”经营理念，为客户提供超值的服務，并为行业输送了大量人才。本公司现已成为本地行业内最有影响力的企业之一。

Dalian Yinlu Electrical Control Equipment Manufacturer established in 1993, is located in Dalian, Liaoning Province of China. With about 30 years' continuous development, we have cooperated with more than one thousand clients. And advanced manufacturing machines, experienced team as well as excellent customer reputations have been accumulated. Keeping the value of "Never stop to do a little better in win-win cooperation", we always provide customers with value-added services and have transferred a large number of talents to the industry. We have become one of the most influential local enterprises in sheet metal industry.



# 公司沿革 Company History

1996年

规模扩大至10人, 100 m<sup>2</sup>  
增加了部分原始加工设备  
Staff number increased to 10, and  
workshop area expanded to 100m<sup>2</sup>. A  
few traditional machines took part  
in manufacture.

2007年

公司迁至新址, 占地4000平, 人数增  
至40人, 多台阿玛达数控设备投入生产  
Move to new location which covers  
4000m<sup>2</sup>, staff increased to 40.  
Amada CNC machines put into use.

2017年

取得军工资质并参与多次军工产品研制  
Obtained Chinese Military Qualification  
and participated in a number of military  
product design & manufacture

1993年

创始人成立个体  
手工作坊  
Established in 1993  
as a self-employee  
handmade workshop

2002年

与大连重工以及中车大连机车  
厂达成合作, 产值突破百万  
Cooperated with DHHI & CRRC  
Sales volumn exceeded a million

2015年

陆续与西门子、ABB、松下等达成合  
作, 人数增至60人, 产值突破3000万  
Continuously cooperated with Siemens,  
ABB, Panasonic, staff number increased  
to 60, sales volumn reached 30 millions.

2020年

开启海外业务, 并积累了奥地  
利、美国、英国的客户, 业务  
不断扩大  
Internatioal business started and  
cooperated with clients from Austria,  
USA, GB. And the businiess keeps  
growing continuously.



# 组织架构 Company Organization

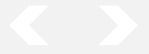
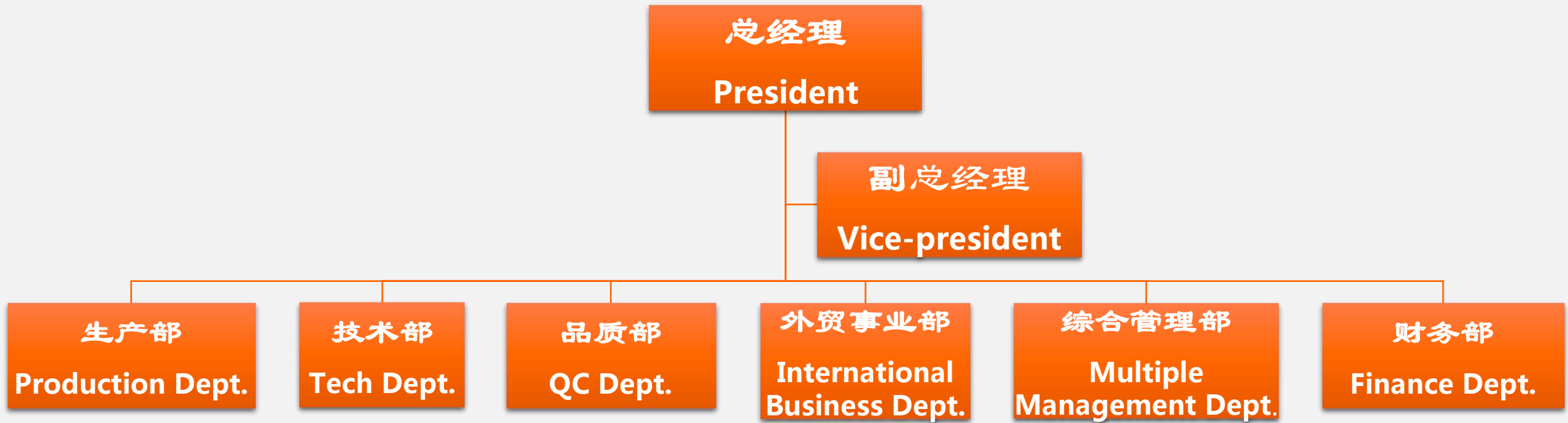



# 公司资质 Company Qualifications



注册资金: 400万元  
Registration Capital: 4 million RMB

注册时间: 1994年10月6日  
Registration Date: 1994.10.6

经营地址: 辽宁省大连市甘井子区革镇堡羊圈子村  
Address: Yangquanzi Village, Gezhenpu Town, Ganjingzi District, Dalian, Liaoning Province, PRC



# 公司资质 Company Qualifications



## 质量管理体系认证证书

证书编号: 19923Q01395R0M

兹证明

大连市银路电控设备厂

统一社会信用代码: 91210211X04859189M

注册地址: 辽宁省大连市甘井子区革镇堡镇羊圈子村(大连银路电控设备有限公司院内)

办公/生产地址: 辽宁省大连市甘井子区革镇堡镇羊圈子村

质量管理体系符合标准:

GB/T 19001-2016/ISO 9001:2015

通过认证的范围:

电控设备金属壳体、仪器仪表金属壳体的生产(需资质许可除外)

认证范围涉及法律法规要求的行政许可、资质许可、强制性认证的,证书与资质共同使用有效。

在正常接受年度审核的情况下,与证书下方二维码一并使用有效。

发证日期: 2023-08-16

有效期至: 2026-08-15

初次发证: 2023-08-16

换证日期: 2024-06-24

签发: 刘例例



中国认可  
标志  
管理体系  
MANAGEMENT SYSTEM  
CNAS C182-18



中心地址: 北京市石景山区石景山嘴五洲大酒店 中心电话: 010-88255986 中心邮编: 100049  
注: 如有新增资质请在国家认证认可监督管理委员会网站(www.cnca.gov.cn)  
及本机构网站(www.cshcc.cn)或扫描复制二维码查询

### Verification of Conformity



According to Low Voltage Directive 2014/35/EU

Certificate Number IN-DL-5805-22013-2

Licence Holder Dalian Yinlu Electrical Control Equipment Manufacturer

Address Yangquanzi Village, Gezhenpu Town, Ganjingzi District, Dalian, Liaoning

Machinery Description Electric Control Box

Type Identification DLYL-AE-B

Technical File No. IN-DL-5805-TF22013-2

Applicable Standards EN 60529:1991+A1+A2

Date of Issue 16 May, 2022

Declaration: In the Opinion of SGS the Submitted Technical File IN-DL-5805-TF22013-2 and Sample Satisfies the Requirements of IP66.

**Conclusion**  
Based upon review of the Technical Construction File and assessment of Sample, the apparatus is deemed to meet the requirements of the above standards and hence fulfils the requirements of:

Low Voltage Directive 2014/35/EU

Note: This certificate is only valid for the equipment and configuration described and in conjunction with the technical data detailed above.

This certificate is valid until unless the directive or standards in question has been amended or superseded.  
The CE mark as shown below can be used under the responsibility of the manufacturer, after completion of an EC Declaration of Conformity and compliance with all relevant EC Directives.



FOR AND IN BEHALF OF SGS-CSTC  
STANDARDS TECHNICAL SERVICES LTD  
The member of (SGS Group) Société Générale de Surveillance



The document is issued by the Company under its General Conditions of Service and is subject to the Terms and Conditions of the contract. Attention is drawn to the location of liability, indemnification and jurisdiction issues derived therefrom.

Any holder of this document is advised that information contained herein reflects the Company's findings at the time of its intervention only and within the limits of Client's instructions. If any. The Company's sole responsibility is to its Client and this document does not constitute part of a transaction that requires an independent signature or approval under the transaction documents. Any unauthorised alterations, forgery or falsification of the content or appearance of this document is unlawful and offenders may be prosecuted to the fullest extent of the law.

APPLYLAB CODE: PE12101  
181, Caoyun Yulin, Heilongjiang, 15, Fuxiang Road, Beijing, China  
Tel: 86 10 886 1919  
Fax: 86 10 886 1919

### Verification of Conformity



According to Low Voltage Directive 2014/35/EU

Certificate Number IN-DL-5805-22013-1

Licence Holder Dalian Yinlu Electrical Control Equipment Manufacturer

Address Yangquanzi Village, Gezhenpu Town, Ganjingzi District, Dalian, Liaoning

Machinery Description Electric Control Cabinet

Type Identification DLYL-ES-C

Technical File No. IN-DL-5805-TF22013-1

Applicable Standards EN 60529:1991+A1+A2

Date of Issue 16 May, 2022

Declaration: In the Opinion of SGS the Submitted Technical File IN-DL-5805-TF22013-1 and Sample Satisfies the Requirements of IP65.

**Conclusion**  
Based upon review of the Technical Construction File and assessment of Sample, the apparatus is deemed to meet the requirements of the above standards and hence fulfils the requirements of:

Low Voltage Directive 2014/35/EU

Note: This certificate is only valid for the equipment and configuration described and in conjunction with the technical data detailed above.

This certificate is valid until unless the directive or standards in question has been amended or superseded.  
The CE mark as shown below can be used under the responsibility of the manufacturer, after completion of an EC Declaration of Conformity and compliance with all relevant EC Directives.



FOR AND IN BEHALF OF SGS-CSTC  
STANDARDS TECHNICAL SERVICES LTD  
The member of (SGS Group) Société Générale de Surveillance



The document is issued by the Company under its General Conditions of Service and is subject to the Terms and Conditions of the contract. Attention is drawn to the location of liability, indemnification and jurisdiction issues derived therefrom.

Any holder of this document is advised that information contained herein reflects the Company's findings at the time of its intervention only and within the limits of Client's instructions. If any. The Company's sole responsibility is to its Client and this document does not constitute part of a transaction that requires an independent signature or approval under the transaction documents. Any unauthorised alterations, forgery or falsification of the content or appearance of this document is unlawful and offenders may be prosecuted to the fullest extent of the law.

APPLYLAB CODE: PE12101  
181, Caoyun Yulin, Heilongjiang, 15, Fuxiang Road, Beijing, China  
Tel: 86 10 886 1919  
Fax: 86 10 886 1919



## Verified Supplier Certificate

Certification No. 129886454\_P+T

Dalian Yinlu Electrical Control Equipment Manufacturer

大连市银路电控设备厂  
http://dlyinlu.en.alibaba.com

Onsite assessment of the following areas was conducted by TÜV Rheinland.

- |   |   |
|---|---|
| <input checked="" type="checkbox"/> Company Overview                      | <input checked="" type="checkbox"/> Human Resources             |
| <input checked="" type="checkbox"/> Current Export Situation              | <input checked="" type="checkbox"/> Export Business Capacity    |
| <input checked="" type="checkbox"/> Production Capacity                   | <input checked="" type="checkbox"/> Quality Assurance           |
| <input checked="" type="checkbox"/> Production Process Management         | <input checked="" type="checkbox"/> R & D Capacity              |
| <input checked="" type="checkbox"/> Company Development / Expansion Plans | <input checked="" type="checkbox"/> Production Flow             |
| <input checked="" type="checkbox"/> Certification & Photos                | <input checked="" type="checkbox"/> Company and Product Samples |

Valid: 25 Aug. 2022 to 24 Aug. 2023

Issued by: Alibaba.com

Assessed by: TÜV Rheinland  
Precisely Right.

Date of Issue: 24 Aug. 2022

Certificate No. 129886454\_P+T

Signature: [Signature]

Title: Vice President Of Systems, TÜV Rheinland Greater China



# 公司资质 Company Qualifications

## CCC 中国国家强制性产品认证证书

证书编号: 2015010301754932

委托人名称、地址  
大连银路电控设备有限公司  
大连市甘井子区革镇堡镇羊圈子村

生产者(制造商)名称、地址  
大连银路电控设备有限公司  
大连市甘井子区革镇堡镇羊圈子村

生产企业名称、地址  
大连银路电控设备有限公司  
大连市甘井子区革镇堡镇羊圈子村

产品名称和系列、规格、型号  
低压成套开关柜(低压成套开关设备)

YL-MZD 主母线:InA=2500A~1000A,Icw=50kA;配电母线:InC=1000A~400A,Icw=30kA,Ue=380V,Ui=660V,50Hz;IP30

产品标准和技术要求  
GB/T7251.12-2013

上述产品符合强制性产品认证实施规则 CNCA-C03-01:2014 的要求,特发此证。

发证日期: 2020年01月19日 有效期至: 2025年01月19日

证书有效期内本证书的有效性依据发证机构的定期监督获得保持。

本证书为变更证书,证书首次颁发日期: 2015年02月12日

本证书的相关信息可通过国家认监委网站 www.cnca.gov.cn 查询  
经中国合格评定国家认可委员会认可 CNAS C001-P



主任: 陆楠



中国质量认证中心

http://www.cqc.com.cn

中国·北京·南四环西路188号9C 100070

电话: +86 10 83886666

Q 2524548

## CCC 中国国家强制性产品认证证书

证书编号: 2015010301754933

委托人名称、地址  
大连银路电控设备有限公司  
大连市甘井子区革镇堡镇羊圈子村

生产者(制造商)名称、地址  
大连银路电控设备有限公司  
大连市甘井子区革镇堡镇羊圈子村

生产企业名称、地址  
大连银路电控设备有限公司  
大连市甘井子区革镇堡镇羊圈子村

产品名称和系列、规格、型号  
低压成套开关柜(低压成套开关设备)

YL-MZD 主母线:InA=1500A~400A,Icw=30kA,Ue=380V,Ui=660V,50Hz;IP30

产品标准和技术要求  
GB/T7251.12-2013

上述产品符合强制性产品认证实施规则 CNCA-C03-01:2014 的要求,特发此证。

发证日期: 2020年01月19日 有效期至: 2025年01月19日

证书有效期内本证书的有效性依据发证机构的定期监督获得保持。

本证书为变更证书,证书首次颁发日期: 2015年02月12日

本证书的相关信息可通过国家认监委网站 www.cnca.gov.cn 查询  
经中国合格评定国家认可委员会认可 CNAS C001-P



主任: 陆楠



中国质量认证中心

http://www.cqc.com.cn

中国·北京·南四环西路188号9C 100070

电话: +86 10 83886666

Q 2524549

## CCC 中国国家强制性产品认证证书

证书编号: 2013010301662586

委托人名称、地址  
大连银路电控设备有限公司  
大连市甘井子区革镇堡镇羊圈子村

生产者(制造商)名称、地址  
大连银路电控设备有限公司  
大连市甘井子区革镇堡镇羊圈子村

生产企业名称、地址  
大连银路电控设备有限公司  
大连市甘井子区革镇堡镇羊圈子村

产品名称和系列、规格、型号  
低压配电箱(低压成套开关设备)

YL-MZGD 主母线:InA=630A~100A,Icw=15kA,Ue=380V,Ui=660V,50Hz;IP40

产品标准和技术要求  
GB/T7251.12-2013

上述产品符合强制性产品认证实施规则 CNCA-C03-01:2014 的要求,特发此证。

发证日期: 2018年11月26日 有效期至: 2023年11月26日

证书有效期内本证书的有效性依据发证机构的定期监督获得保持。

本证书为变更证书,证书首次颁发日期: 2013年12月16日

本证书的相关信息可通过国家认监委网站 www.cnca.gov.cn 查询



主任: 陆楠



中国质量认证中心

http://www.cqc.com.cn

中国·北京·南四环西路188号9C 100070

电话: +86 10 83886666

Q 2106945

## CCC 中国国家强制性产品认证证书

证书编号: 2015010301776626

委托人名称、地址  
大连银路电控设备有限公司  
大连市甘井子区革镇堡镇羊圈子村

生产者(制造商)名称、地址  
大连银路电控设备有限公司  
大连市甘井子区革镇堡镇羊圈子村

生产企业名称、地址  
大连银路电控设备有限公司  
大连市甘井子区革镇堡镇羊圈子村

产品名称和系列、规格、型号  
低压配电箱(低压成套开关设备)

YL-MZGD 主母线:InA=400A~10A,Icw=10kA,Ue=380V,Ui=660V,50Hz;IP40

产品标准和技术要求  
GB/T7251.12-2013

上述产品符合强制性产品认证实施规则 CNCA-C03-01:2014 的要求,特发此证。

发证日期: 2019年12月09日 有效期至: 2024年12月09日

证书有效期内本证书的有效性依据发证机构的定期监督获得保持。

本证书为变更证书,证书首次颁发日期: 2015年06月04日

本证书的相关信息可通过国家认监委网站 www.cnca.gov.cn 查询  
经中国合格评定国家认可委员会认可 CNAS C001-P



主任: 陆楠



中国质量认证中心

http://www.cqc.com.cn

中国·北京·南四环西路188号9C 100070

电话: +86 10 83886666

Q 2485343



## 加工设备 Our Equipment



- 阿玛达LCG3015 二氧化碳3.5KW激光机
- AMADA LCG3015 3.5KW CO2 Laser



- 金方圆TFC4020S碟片6KW激光机
- JFY TFC4020S 6KW Disc Laser

- 6KW 激光切管机
- 6KW Laser Tube Cutting Machine



# 加工设备 Our Equipment



- 金方圆PM9 150吨数控折弯机
- JFY PM9 150T CNC Bender

- 阿玛达RG1030 150吨数控折弯机
- AMADA RG1030 150T CNC Bender

- 阿玛达RG1030 150吨数控折弯机
- AMADA RG1030 150T CNC Bender



- 阿玛达AC2510NT数控冲床
- AMADA AC2510NT CNC Punch

- 阿玛达RG2040 200吨数控折弯机
- AMADA RG2040 200T CNC Bender



# 加工设备 Our Equipment



- OTC AII-V6 自动焊接机器人
- OTC AII-V6 Automatic Argon Arc Welder
- 金元DWTIG激光焊接机
- JY DWTIG Laser Welder
- OTC XD500SII 氩弧焊机
- OTC XD500SII Argon Arc Welder
- 亿泰 Pulse Mig-350V Mig焊接机
- YiTai Pulse Mig-350V Mig Welder
- 华工二维数控涂胶机 (用于电控柜门密封)
- HGIT 2D CNC Dispenser ( For cabinet door sealing )
- 半自动压铆机
- Semi-automatic Press Riveter
- 电动摇臂攻丝机
- Electric Cantilever Tapping Machine
- 海克斯康高精度三坐标测量仪
- Hexagon High-precision Coordinate Measuring Machine



## 加工设备 Our Equipment



- 沈阳第一机床厂HTC40B数控车床
- SY No.1 Machine Factory HTC40B CNC Lathe

- 海天精工 VMC1000II 加工中心
- Hision VMC1000II CNC Machining Center



- 自动粉末涂装流水线
- Auto Powder-Coating Production Line



## 公司团队 Our Team



公司目前规模60余人（其中管理人员6人、技术人员6人、生产人员40人、品控人员3人、后勤保障人员5人……）公司拥有完善的品质保障的同时，我们最大的优势莫过于拥有一批经验丰富生产和技术人员（其中在职30年以上2人、20年以上的5人、10年以上的14人）。这使得我们能够为客户提供超值的购买体验。

There are more than 60 staff in the company now ( including 6 management staff, 6 engineers, 40 production staff, 3 QC staff, 5 supporting staff ..... ) Besides the stable quality control, the biggest advantage of our company is that we have a number of experienced production and technical staff.( including 2 staff with more than 30 years' experience, 5 with more than 20 years' , 14 with more than 10 years' ).This always enables us to provide customers with a premium purchase experience.



# 公司团队 Our Team

证号 T513701199007076656  
姓名 李永松  
作业类别 焊接与热切割作业  
性别 男  
操作项目 熔化焊接与热切割作业

初领日期 2021-12-30  
有效期限 2021-12-30至2027-12-29  
应复审日期 2024-12-29前  
签发机关 辽宁省应急管理厅



证号 T220183199212126018  
姓名 姚润东  
作业类别 焊接与热切割作业  
性别 男  
操作项目 熔化焊接与热切割作业

初领日期 2021-12-30  
有效期限 2021-12-30至2027-12-29  
应复审日期 2024-12-29前  
签发机关 辽宁省应急管理厅



证号 T230231198302152515  
姓名 郭良友  
作业类别 焊接与热切割作业  
性别 男  
操作项目 熔化焊接与热切割作业

初领日期 2014-07-30  
有效期限 2020-11-03至2026-11-02  
应复审日期 2023-11-02前  
签发机关 辽宁省应急管理厅



证号 T210219197510121710  
姓名 王孝军  
作业类别 焊接与热切割作业  
性别 男  
操作项目 熔化焊接与热切割作业

初领日期 2021-12-30  
有效期限 2021-12-30至2027-12-29  
应复审日期 2024-12-29前  
签发机关 辽宁省应急管理厅

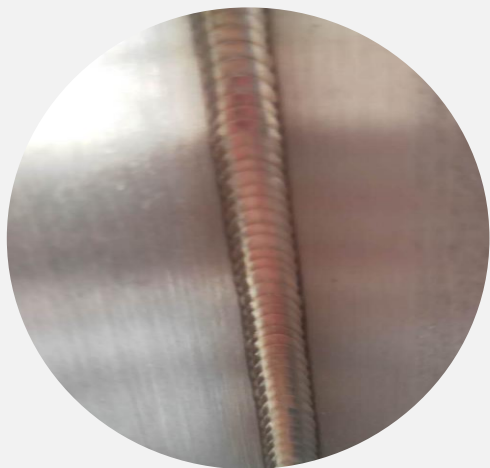



# 公司业绩 Our Performance

港机司机室  
Cab of Port Cargo Handling Machine



港口起重机械



Port bulk cargo handling machinery

低压配电柜



Low-voltage Switch Gear

炉号自动对位装置

Auto-contraposition for Coke Oven



焦炉设备

Coke oven machinery

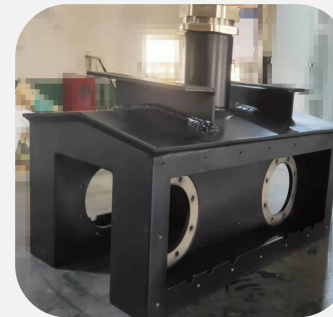

旋转联动台  
Rotatable Control Panel



堆取料机

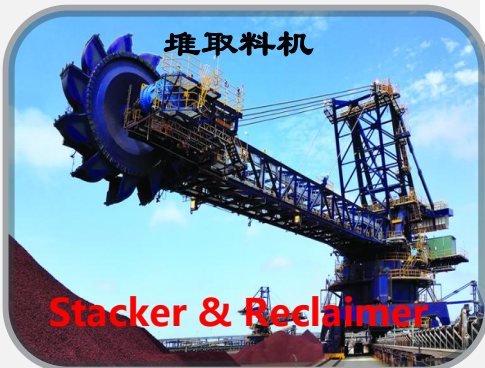

Stacker & Reclaimer



变频柜

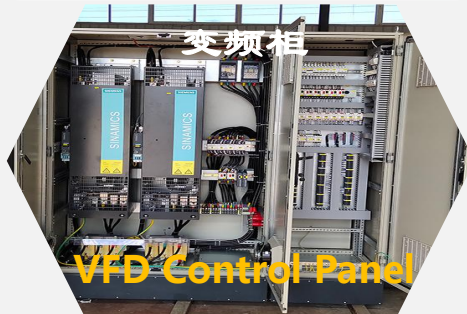

VFD Control Panel

风机变桨控制箱

Pitch Position Control Panel



风力发电

Wind power machinery



洛钼集团刚果  
(金) 铜钴矿用  
预制舱



CMOC Group Ltd  
Cu-Co Mine  
E-house in DR  
Congo



# 公司业绩 Our Performance

印度那格浦尔城轨控制柜  
Control Panel for Subway  
of Nagpur, India



地铁 Subway



内燃机车 Diesel locomotive



内燃机车空气导流装置  
Air Director of Diesel Locomotive



# 公司业绩 Our Performance



ABB PGC5000系列气相色谱仪外壳  
ABB PGC5000 Series Gas Chromatograph Enclosure



西门子定制港机操作台  
Siemens OEM Consoles/Control Panels



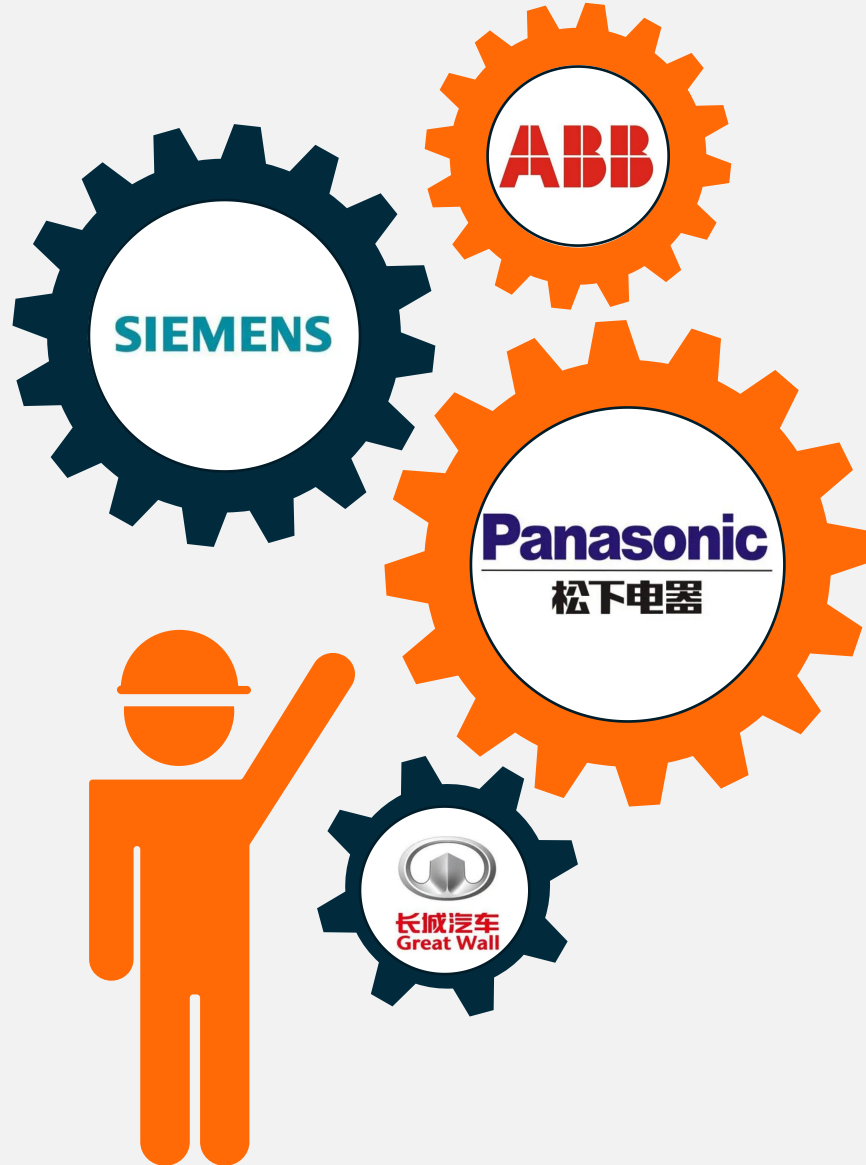

# 公司业绩 Our Performance

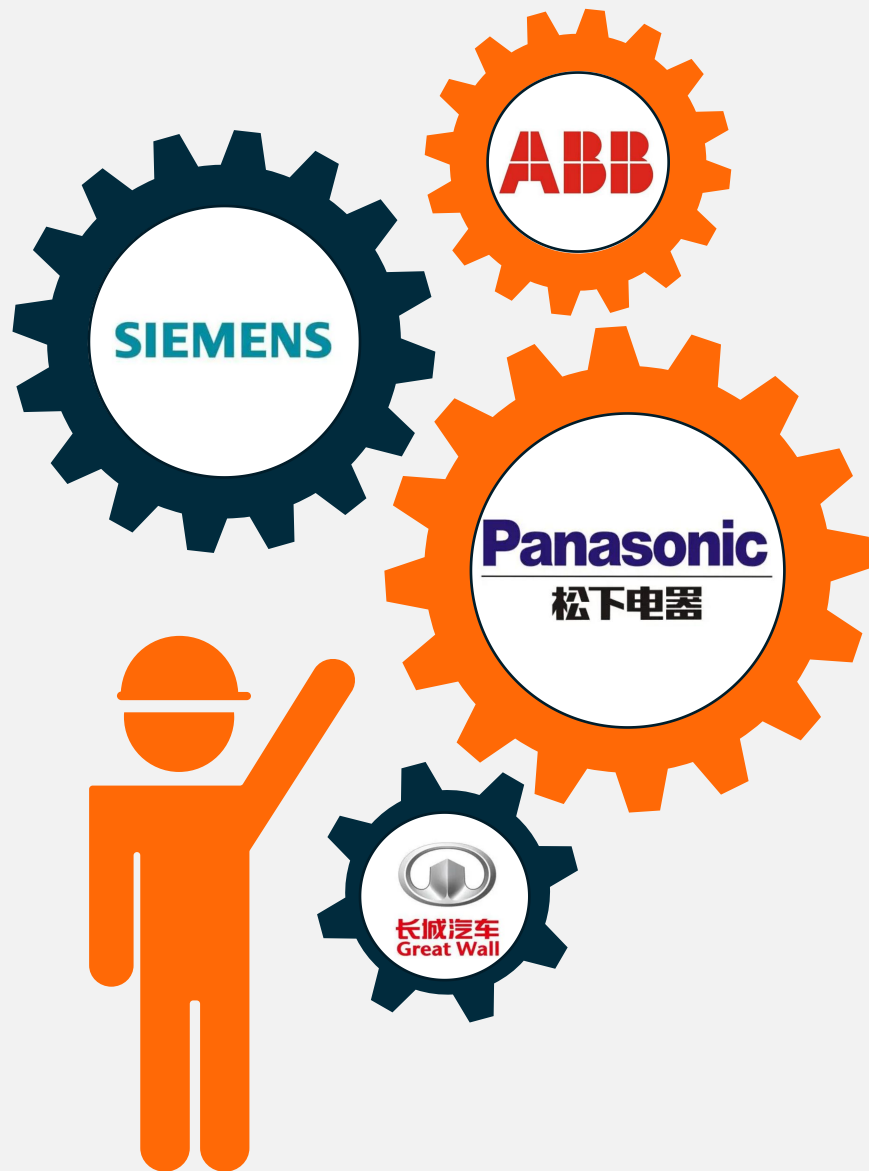

协助松下公司研发家用自动化食品机械  
Household Automatic Food Machinery Development for Panasonic



长城汽车多功能车载电器测试箱  
Multi-function On-board Electronic Equipment Test Box for GWM





# 公司业绩 Our Performance

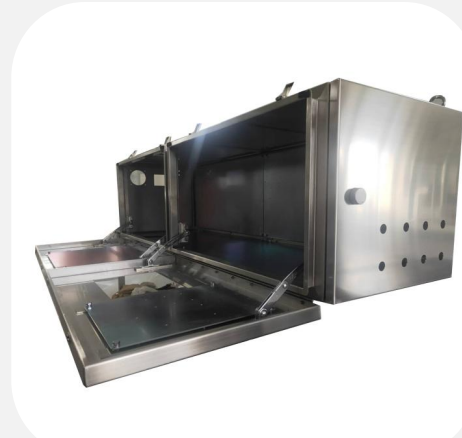

**非标不锈钢产品**  
**Nonstandard Stainless Steel Productions**

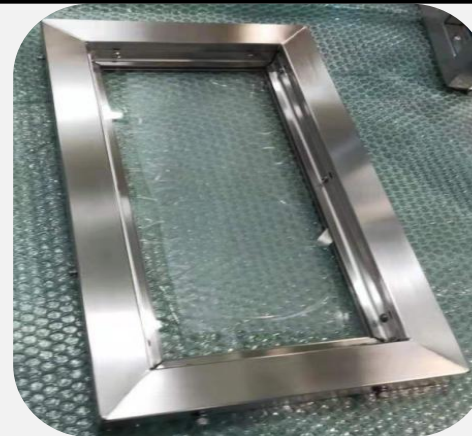



# 公司业绩 Our Performance

**整台冻干机或外壳**  
**Complete Freeze Dryer /Enclosure**



260

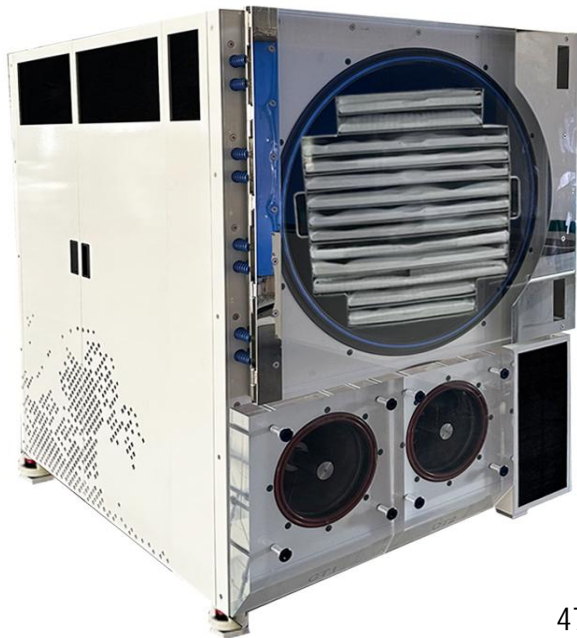

470



570



440



570 MAX



# 公司业绩 Our Performance

For Malaysia

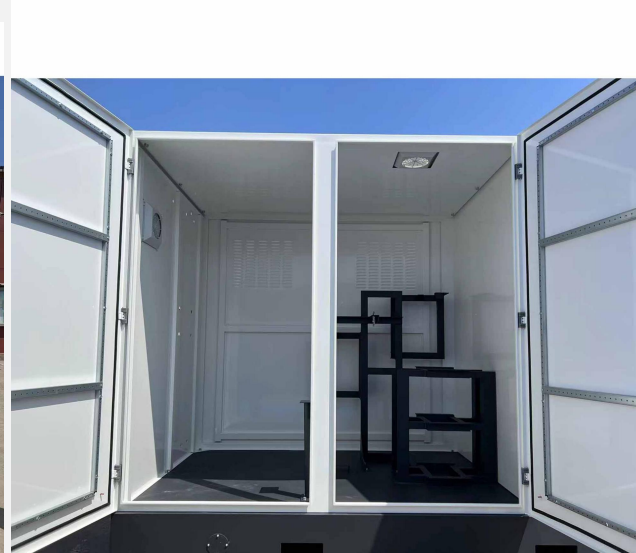



# 公司业绩 Our Performance

## PLC Control Cabinet





# 公司业绩 Our Performance

## For Uruguay



## For Japan

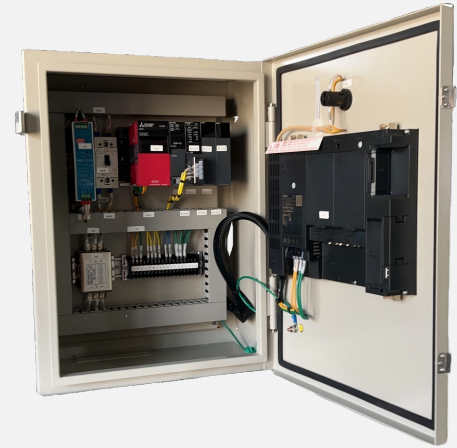



# 公司业绩 Our Performance



## Outdoor Telecom Cabinet





# 公司业绩 Our Performance

## Electrical Control Box





# 公司业绩 Our Performance

## Low Voltage Distribution Cabinet





# 公司业绩 Our Performance

## Stainless Steel Wall Mounted Box

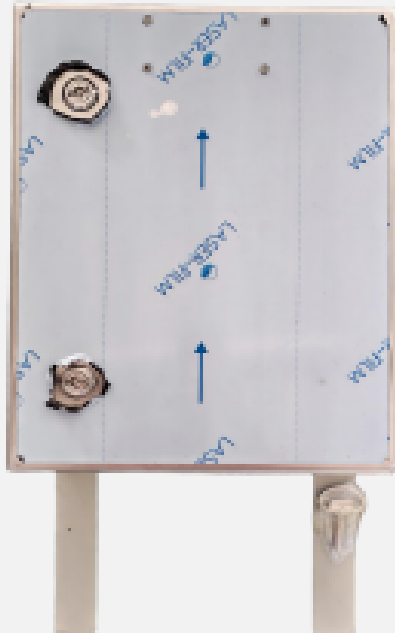
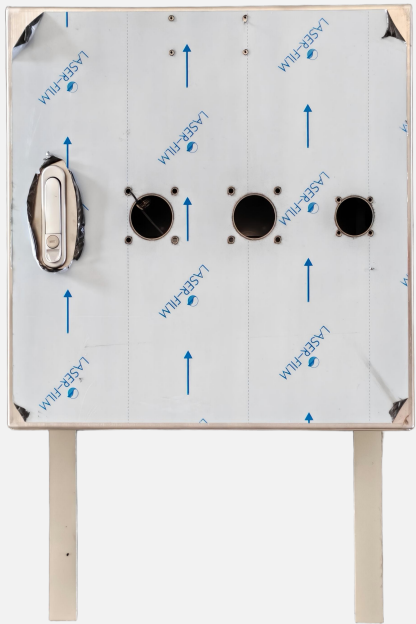



# 公司业绩 Our Performance

## Stainless Steel Floor Standing Panel

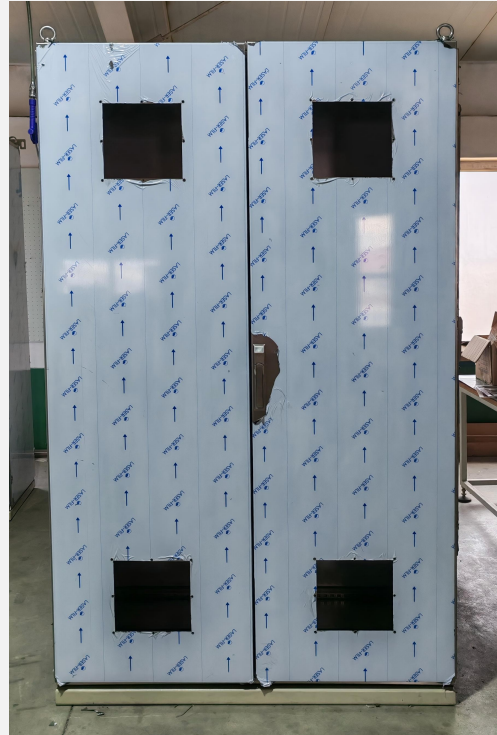



# 公司业绩 Our Performance

## Stainless Steel Floor Standing Panel





# 公司业绩 Our Performance

## Enclosure





# 公司业绩 Our Performance

For Australia



For Australia





# 公司业绩 Our Performance



## Control Console





# 合作伙伴 Our Partner

**ABB**

**SIEMENS**

**Panasonic**  
松下电器

**DHDI**  
大连重工

**中国中车**  
**CRRC**

**FIMS**



**长城汽车**  
Great Wall



**北京公交**  
Beijing Public Transport

**LINTON**

つつむをつくる  
**東洋自動機**

**PACRAFT**  
PACKAGING FOR YOU

**DZS** 大连宗益  
DALIAN ZONGYI

**德利特三**

**科迈尔**  
KINGMILE

**Hengli**

**DESICCANT**  
DRY AIR

**WAVE**





# 未来规划 Our Future

我司二期工厂正在筹建之中，占地面积约12000 m<sup>2</sup>，计划将于2024年投入使用。我们在这期待与您合作！

Our new factory is under construction, covering an area about 12000m<sup>2</sup>. It is planned to be put into use by the end of 2024. We wish to have an opportunity to cooperate with you!



## 大连市建设工程规划公示牌

总平面图



综合技术经济指标一览表

项目	单位	数值	备注
规划用地面积	M <sup>2</sup>	12804	一期8719m <sup>2</sup> + 二期4085m <sup>2</sup> = 12804m <sup>2</sup>
总建筑面积	M <sup>2</sup>	11114.75	
其地上建筑面积	M <sup>2</sup>	10674.75	
中地下建筑面积	M <sup>2</sup>	240	地下消防水池面积
计入容积率建筑面积	M <sup>2</sup>	14514.02	单层厂房层高大于5m，计算容积率按2倍计算
总占地面积	M <sup>2</sup>	6897.56	其中单排占地面积为475.88m <sup>2</sup>
容积率		1.13	
行政办公及生活服务设施用地比例	%	5.39	行政办公及生活服务设施占地面积989.8m <sup>2</sup>
建筑密度	%	53.87	
绿地率	%	3.29	

区位图



注：根据《周二类区（2004-2020）》文件计算容积率时，容积率按大连市规划局项目公示；  
2、容积率按《大连市城乡规划条例》规定计算。

建筑明细一览表

楼号	名称	层数	建筑面积(m <sup>2</sup> )	计容积率(m <sup>2</sup> )	备注
1#	办公楼	3	2198.40	2198.40	
2#	厂房	2	4012.80	4012.80	丁类厂房
3#	厂房	1	3877.20	7754.40	丁类厂房 层高大于5米部分的面积为3572.20m <sup>2</sup>
	地下消防水池		240	—	
4#	库房	1	194.86	194.86	
5#	餐厅	2	337.06	337.06	
6#	门卫	1	16.50	16.50	
7#	罩棚	1	237.93	—	按1/8层大于投影面积的1/2计算建筑面积
合计			11114.75	14514.02	

鸟瞰图

